KLIPPAN JOURNALEN BYTER NAMN TILL

NUMMER 4 • 2006

NU FINNS VI ÄVEN PÅ INTERNET!
www.ljungbergs.se/soderasjournalen

Söderås JOURNALEN

VI FYLLER ÅR! sid 2

Ann-Louise förgyller vår tillvaro sid 26

Snart Allt Under Samma Tak

ATG SVENSKA SPEL PRIVPAK GREYHOUND RACING

Öppet:
Alla Dagar 9-21

ICA Supermarket

SÖDERÅS JOURNALEN
NUMMER 5 | 2006

ANSVARIG UTGIVARE |
BENGT WETTERBERG
LJUNGBERGS MEDIEPRODUKTION AB
TEL. 0435-293 01, FAX 0435-293 75

REDAKTIONELL TEXT |
JOHAN WETTERBERG
johan.wetterberg@ljungbergs.se

PROJEKTLEDARE, AD |
CAMILLA H. PEURELL
camilla.peurell@ljungbergs.se

ANNONSER |
ANNA ROSÉN JÖNSSON
anna.rosen@ljungbergs.se
mobil 0739-153 000,
tel 0435-915 52

FOTO |
MICKAEL TANNUS
mickael.tannus@ljungbergs.se

LARS-ERIK BRAUN, BRAUNS SIDA

TRYCK | LJUNGBERGS TRYCKERI
tel 0435-120 40 • fax 0435-126 35
Åbytorpsvägen 12 • 264 39 Klippan

LJUNGBERGS MEDIEPRODUKTION

UTGIVNINGSDAG	MANUSSTOPP
MÅN 27 NOV	8 NOV
MÅN 11 DEC	22 NOV

DINA TIPS OCH FÖRSLAG VILL VI GÄRNA HA INSÄNT TILL:

**SÖDERÅS JOURNALEN/REDAKTIONEN
LJUNGBERGS MEDIEPRODUKTION
BOX 100, 264 22 KLIPPAN**

V.G MÄRK MED "MINA TIPS"

NÄSTA NUMMER AV
SÖDERÅS JOURNALEN KOMMER UT :

**MÅNDAGEN
27 NOVEMBER**

**MANUSSTOPP!!!
ONSDAG DEN 8 NOVEMBER**

INNEHÅLL:

4 Östra Ljungby Hembygdsför.
6 BRAUNS SIDA
8 Alltor
10 ICA Kvantum
12 Perstorps Glasmästeri
14 Ugglebadet
16 Salong Klipp o. Kryll
18 Ljungbergs Medieproduktion
20 TÄVLING - Gör om mig!
22 Klippans Kultur Centrum
24 Bo Lindholm
26 Profil: Ann-Louise Norén
27 Klippans Musikkår
28 Idrottsprofilen:
Jennie Augustsson-Thomasson
29 Detta händer framöver...
29 BARNTÄVLING
30 Kommunsidor

Klippan Journalen fyller 18 år och byter namn!

I år uppnår Klippan Journalen myndighetsåldern. För många är denna dag en milstolpe i livet. Man får gifta sig, rösta i allmänna val och ta körkort – allt detta är tecken på att man är vuxen. Vi väljer istället att göra något annat – vi byter namn. I stället för Klippan Journalen heter vi från och med det här numret Söderås Journalen. Eftersom tidningen kommer ut i Klippan, Ljungbyhed, Perstorp, Röstånga, Östra Ljungby och Kvidinge så tycker vi att Söderås Journalen är ett mer samlande namn. Söderåsen står för något beständigt som alltid har funnits och som alltid kommer att finnas, samtidigt som det är något som alla inom utgivningsområdet kan relatera till.

Själva tidningen kommer inte att förändras till det yttre. Vi kommer att fortsätta att skildra näringslivet i de olika utgivningsorterna tillsammans med artiklar om föreningar och lokala profiler. Även Brauns sida, där Lars-Erik Braun berättar historiska episoder från olika platser kommer att finnas kvar. Vår ambition är att vara ett läsvärt magasin som sätter fokus på människor snarare än nyhetshändelser. Det senare sköter dags- och kvällstidningar bättre, eftersom de kommer ut varje dag.

Den här upplagan av Söderås Journalen är vår femte för året, men den första under nytt namn. I år kommer ytterligare två nummer att ges ut – ett i slutet av november inför julskyltningarna och ett kring Lucia i mitten av december. Därefter kommer Söderås Journalen att bli en månadstidning. Vi kommer att ge ut elva nummer under 2007 – enda tidningsfria månaden blir juli då vi håller semesterstängt. Med denna regelbundenhet i utgivningen hoppas vi göra det ännu lättare för både våra läsare och annonsörer att få ut så mycket som möjligt av tidningen.

För att fira vår födelsedag lite extra har vi i det här numret en extra tävling. Känner du för att få en ny stil i höst? Det kan bli du som får åka både till en fin klädbutik och en duktig frisör för att få nya kläder och en ny "look" – alldeles gratis! Läs mer om detta på sidan 20.

I övrigt får du bland annat möta en 14-årig ryttartalang från Kvidinge i det här numret. Vi tittar även närmare på ICA Kvantum i Klippan, samt hälsar på hos Perstorps Glasmästeri och på Ugglebadet i samma ort. Dessutom tyckte vi att det var hög tid att presentera oss själva, alltså Ljungbergs Medieproduktion lite närmare…

Mycket nöje!

Bengt Wetterberg
Ansvarig utgivare

AB KLIPPAN LJUNGBYHEDS BEGRAVNINGSBYRÅ

Storgatan 74, 264 32 Klippan, tel 0435-104 06
Kommunens enda auktoriserade byrå. S.B.F.
AKUT JOUR DYGNET RUNT

AUKTORISERADE BEGRAVNINGSBYRÅER · SBF ·

BILVÅRD I VÄRLDSKLASS!

DITEC LACKKONSERVERING

DITEC BILVÅRDCENTER

Ängelholm	Klippan
Hammargatan 6	Storgatan 39
0431- 41 00 24	0435- 158 38

DITEC
- Skyddar lacken i åratal -
www.ditec.se

Allt inom bilvård!

DITEC **15% rabatt på solfilm**

Höstpris på montering av solfilm.
6 års garanti på solfilm och montering.
15% rabatt på alla nyanser och bilmodeller
mot uppvisande av kupong!

Kan ej kombineras med andra erbjudande. Gäller endast på DITEC i Ängelholm och Klippan.
Erbjudandet gäller till den 30 november -06.

Klipp ut och ta med!

JULKONSERT

Gospel Glow och Jessica Johansson

Flygarhallen, Ljungbyhed

Fre 1 dec kl. 19
Lör 2 dec kl. 14 & 17

Biljetter finns att köpa from 9 okt hos:
- Olanderssons Blommor, Ljungbyhed
- Ljungbyheds Konditori
- Klippans Turistbyrå

Arrangör: Ljungbyheds Framtid

Birgittas Byggplåt

- Tak- och väggplåt
- Rännor och rör
- Egen tillverkning
- Stort lagersortiment
- Takplåt korr 0,5 mm sv från **50:00/kvm**, begr. parti
- Farmarskruv svart **99:00/paket**, begr. parti

Öppettider mån-fre 8-17
Väg 108, 2 km norr Marieholm
Tel 0413-730 62 Fax 0413- 730 81
www.birgittasplat.se

HR redovisning

"UTFÖR LÖPANDE REDOVISNING, BOKSLUT OCH DEKLARATIONER"

Jenny Roth & Elna Hallberg

Storgatan 44 B, KLIPPAN
Tel 0435-152 90, Fax 0435-152 95

VI FINNS DÄR DU FINNS

Klippan 0435-132 88
www.pwcglobal.com/se

Öhrlings PRICEWATERHOUSECOOPERS

Vackra Tingsgården äntligen handikappanpassad

Under våren och sommaren har medlemmarna i Östra Ljungby och Källna socknars Hembygdsförening arbetat hårt med att handikappanpassa Tingsgården i Stidsvig. Nu är arbetet äntligen slutfört.

– Vi har gjort en ny entré med bredare dörr så att även rullstolsbundna ska kunna ta sig in utan problem, säger kassör Gunnar Mattsson.

Att göra Tingsgården mer anpassad för handikappade är en satsning som har skett gradvis i etapper under de senaste åren. Man började med toaletterna och har sedan arbetat sig igenom byggnaden efterhand.

Alltid saker på gång

Det är alltid något på gång inom hembygdsföreningen. I somras hölls den årliga hemvändardagen, som alltid är välbesökt. Man anordnade även en surströmmingsfest i samma veva där ett trettiotal personer deltog. Även en auktionsdag ordnades som blev mycket uppskattad. Och i kölvattnet av denna är nästa projekt redan på planeringsstadiet.

– Vi har planer på att ordna en dag där folk kan komma hit med sina antikviteter och få dem värderade, det ska bli enligt samma modell som Antikrundan i TV i så fall.

Vid den här tiden på året känns det avlägset att tänka på julen och allt som följer i dess spår. Trots detta så är det ändå bara lite drygt en månad till alla julmarknader och annat trevligt öppnar. Något som även hembygdsföreningen tar fasta på.

– Vi kommer att ha en julmarknad i vanlig ordning i december där vi har olika utställare, säljer kransar och annat smått och gott. För de små kommer Tomten att finnas på plats också.

Nytt nummer av Rötter

Om någon vecka, i början av november, kommer ytterligare ett nummer av föreningens egen tidning Rötter ut till 760 medlemmar. Redaktör är fortfarande 92-årige Otto Nilsson som arbetar med tidningen på sitt eget vis. Först skrivs artiklarna för hand, sedan printar han ut dem på sin skrivmaskin och till sist får någon annan skriva in dem på datorn.

– Otto har alltid varit och är fortfarande en mästerlig redaktör, 92 år och "still going strong".

Ragnar Paulsson är en av alla de eldsjälar som renoverat Tingsgården.

Karin Gustafsson, Falkona Reinhold, Marianne Mattson och Lisbeth Andersson är ett glatt gäng som ser till att köket och serveringen fungerar.

Th. Välbevarade miljöer med många traditioner och spännade historier. Väl värt ett besök!

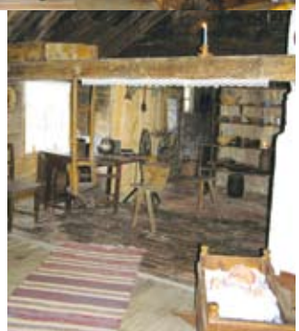

Tv. Entrén har fått nytt halmtak.

RÖRMONTAGE AB

Ny värmepump
Luft/vatten till villor

WPL 10

En effektiv och ekonomisk värmelösning för villor. WPL tar sin energi från uteluften. Du slipper gräva och borra! Låg ljudnivå och enkel att använda.

STIEBEL ELTRON

RÖRMONTAGE AB
STORGATAN 16, KLIPPAN
TEL. 0435-71 12 75
www.rormontage.se
E-post: rormontage.tommy@telia.com

När besiktigade du ryggen senast?

Leg. Kiropraktor
Christian Segerfalk

Medlem i Chiropraktiska föreningen

Vi hjälper dig!

Vi finns på Storgatan 20, 1tr, ovanför Kochs bageri. Kvällsmottagning i Ängelholm, Tis och Ons 18-20 på Hälsohuset i stationshuset i Ängelholm.

Tidsbeställning på tel: 0435-10506

Segerfalk
CHIROPRAKTORKLINIK

SALONG KLIPP O. KRYLL

ALLÉGATAN 12A KLIPPAN

ÖPPET: TIS, ONS, FRE 10-18
TORS 12-20 LÖR TIDSBEST.

I NÄSTA NUMMER KOMMER ALLA VÅRA KUNDERS JULERBJUDANDE OCH JULSKYLTNINGARNA! BOKA DIN ANNONS I TID! RING ANNA TEL: 0435- 915 52

HÖSTPRIS

TVÄTTMASKIN TF 1464E
- 1400v
- Fuzzy logic
- Snabbprogram
- Fördröjd start

Elektro EH Helios

NU 5690:-
~~6775:-~~

HE AB EL
HERNERS EL AB
Storgatan 5 Ljungbyhed
Tel. 0435-44 04 17, 44 00 11

Se om ditt hus i tid!

Med regelbundet underhåll upptäcker du skador i god tid och kan åtgärda dem innan de hunnit utvecklas till allvarliga problem. Det är ofta mycket billigare att sköta underhållet löpande jämfört med att göra stora reparationer då och då. Här nedan följer några exempel på saker man gärna dröjer med att åtgärda.

- *Takpannor trasiga eller saknas, pappen har sprickor eller blåsor.*
- *Fönster saknar kitt, är trasiga eller behöver rent av bytas ut, fönsterbleck skadat eller saknas.*
- *Fasaden är sprucken, panelen är upprutten och behöver bytas ut.*
- *Vindskivan är sprucken eller rutten så att den behöver bytas ut.*
- *Trappan har fått frostsprickor.*
- *Tvätta bort mossan på taket.*

Hör av dig och berätta vad just du behöver hjälp med, jag kommer gärna på ett personligt besök.

Inget jobb är för litet!

Aspegrens Byggservice i Röstånga
Tel. 070-201 69 61
F-skatt och försäkring finns

Nu kommer hösten!

Leka och spela inomhus?!

Inges Lek o. Hobby
Jvgsgatan 30 KLIPPAN Telefon 105 79

Prova på pris
under begränsad tid!
Telefontid: mån - fre 8 -18
0435-31840
OBS!
Tidsbokning gäller på samtliga beh.
Erbjudandet gäller endast vid medtagande av denna annons!

Nyhet!
Spraytanning Brun utan sol
Helkroppsbehandling **nu 195:-** (ord 350:-)

Massage
Delkroppsbeh. 40 min **250:-**

HÄLSOLYFTET massage & friskvård
www.halsolyftet.com

Välkomna till
Gläntans
café och grill i Hyllstofta

Måndag till fredag serveras hemlagad lunch mellan 12.00 och 14.00

Fredag kväll har vi öppet mellan 16.00 och 19.00, **lördag** har vi öppet mellan 16.00 och 20.00, då kan du välja från vår à la carte meny. Givetvis kan du ringa och beställa för avhämtning alla dagar.

Vår bed and breakfast är öppen alla dagar, vi har rum från 395:- inkl frukost.

Fyra helger innan julafton hade vi tänkt ha **JULMARKNAD** och **söker därför hantverkare och andra som vill sälja julsaker.** Vi kommer även att servera **JULTALLRIK.**

Ring oss på tel nr 0435 – 77 00 01
eller gå in på www.glantanscafe.se, här finns även minst två veckors meny.

BRAUNS SIDA

…och så nås Braun
Tfn 0435-71 11 50 mobil 0739- 79 34 54
E-post: leb.klippan@passagen.se

Bok om Bonnarp

Det blir en bok om Bonnarp – till hösten – som utlovades av byaföreningen. I studiecirkelform, som vi presentade i en artikel under 2005, har kunskapen om byn tagits fram. Samtidigt har vänskapsband knutits, gemenskap och trivsel ökat. Ett suveränt material har funnits i form av gamla foton. Källor har granskats, intervjuer genomförts. 28-29 oktober ordnas en utställning om boken och om Bonnarp, där boken kan beställas.

50-årigt förslag åter aktuellt

Historian går igen – i stort som smått. Så sägs det. I Klippan har förslag om fågeldamm i parken förts fram i en motion. Redan den 8 december 1948 föreslogs det samma av en kommunal arbetsförman. Kostnaden beräknades till 5 000 kronor. Tekniska nämnden sade nej med motiveringen: Vi behöver pengarna bättre till annat.

Det var efter kriget, då stor sparsamhet behövdes. Parken hade varit uppgrävd under kriget, till odlingslotter för invånarna. Nu skulle den återställas, där stadsträdgårdsmästare Oscar Ahlström från Lund anlitades.

Det investerades 3 700 kronor i bl a plantering av 33 björkar, 15 ekar, 10 bokar och 10 akacior.

Som sagt...

"Dom rymmer."
(Tekniska nämndes lite spydiga svar 1949 till polismannen och hembygdsvännen Harald Holst som ville sätta ut fasaner i Klippans park).

"… papperstillverkningens konst … Bille väckte till liv."
(Dikt 1573 av Tycho Brahe till morbrorn på Herrevadskloster. Platsen? Ingen vet. Startår? Ingen vet. Ändå påstås ofta att pappersbruket startade 1573 på nuvarande plats, som i verkligheten var 1637.)

Märkesdagar

1896. *"Klippeskogen" (Skytteskogen i Klippan) blev festplats, som facket såg till.*
1846. *Skolhuset i Gråmanstorp stod färdigt.*

"Ljungby och ärans hed" – *minnessten 30 år*

Bygdens anrika verksamhet har eller är på väg att försvinna. Att bevara dess minnen är viktigt, inte minst den militära verksamhetens på "Ljungby och ärans hed". En minnessten restes för 30 år sedan.

K 6 (kavalleri) kamratförening ville flytta dragonminnesstenen från F5 - området till en plats utanför. Det blev nej från F5. Nya förslaget blev: Resa en ny minnessten, som hyllade all militär verksamhet på heden. Nämligen: Kungl. Skånska Husarregementet, Kungl. Skånska Dragonregementet, Kronprinsens Husarregemente, Kungl. Norra skånska infanteriregementet, Kungl. Skånska Kavalleriregementet och Kungl. Krigsflygskolan. Texten på minnesstenen inleddes med: "I denna bygd har sedan 1693 svensk manlig ungdom övat landet försvar…"

Pengar samlades in – det kostade 7 000 kronor – sten erhölls i älvdalsprofyr, minnesplatta fästes på. Stig Lööv såg till att en plåtask lades under stenen med HD och NST samt bruksföremål. Invigningen skedde den 3 juli 1976. Allt blev precis klart.

Det blev pampigt med musik, högtidstal av översten Björn Zickerman och major Carl-Adam Stjernswärd – där det framhölls att in på 1900-talet kunde den imponerande synen av 2 500 hästar ses och höras på heden, med allt vad det innebar av bland annat mark som skalv under hovar.

"Den stämning som vilade över Ljungbyhed måste upplevas för att kunna förstås", intygade f ryttmästaren Tage Gussing.

"Under min mångåriga politiska verksamhet har jag aldrig haft en trevligare uppgift än att tacka för minnesstenen", slog kommunfullmäktiges ordförande Eric Jönsson fast.

Minnesstenen finns vid Herrevadskloster.

Ovan. En minnessten över alla regementen som övat på heden restes i Herrevadskloster.

TV. Sedan 1693 har det funnits militära övningar på heden.

TH. Kamratföreningarna reste minnesstenen 1976.

Bygd rik på tegelbruk – sista försvann 1986

Invigningen av järnvägen Helsingborg-Hässleholm och Klippans station i Åby fick byn att expandera. Klippanbygden är rik på lermaterial. Tegelbruk uppstod i slutet på 1800-talet, sammanlagt nio. Bränd tegel blev vanligt byggmaterial.

Först i bygden var munkarna, med tegeltoft i Herrevad på 1100-talet, för "eget bruk". Sedan kom industrialismen, järnvägen, affärslivet och bostadsbebyggelsen. Byggmaterial behövdes. Tegelbruk uppstod.

Först var Klippans pappersbruks tegelbruk på 1850-talet, bakom nuvarande Bruksskolan. Tegel behövdes till egna utbyggnaden, ladugårdens utbyggnad, stationen. Det "väckte" andra. På 1860-talet startades tegelbruk vid Åbygården, ett annat vid Holmsgården. Johan Gyllenstierna kom igång i Vettinge. Kapaciteten där var 100 000 tegel per år. Rörmaskin köptes 1863, som klarade 500 000 rör per år. Tegelbruket fanns till 1920-talet

På 1860-talet kom tegelbruk igång i Bjärlunda, vid Söndraby, med tysk tegelmästare. 1864 var kapaciteten 28 000 tegel per år, gick över i bolagsform 1873 – en nyhet. Olof Persson tog över och drev bruket till 1901. I närheten, i Smedjebo, startades tegelbruk som drevs under 1880- och 1890-talet. Anders Bengtsson i V Sönnarslöv fick hjälp att komma igång med tegelbruk 1896, som lades ned 1918. I Krika fanns ett litet manuellt tegelbruk.

1898 startade Klippans tegelbruk, som var toppmodernt. 1899 tillverkades 2,5 miljoner råtegel. Bara 1 270 000 brändes detta år. 1915 blev det fyra miljonen fasad- och murtegel. 60 man var anställda. 1946 gjordes modernisering, som fortlöpande förbättrades. 1977 – 79 var bruket ensam om populära "Klippans rosa". Svårigheterna kom i takt med minskad bebyggelse. Klippans tegelbruk köptes av Stråbruken. 1985 budgeterades med 3,2 i underskott på 13-14 miljoner kronor i omsättning. Det ledde till beslutet om nedläggning, som skedde 1986.

Söderåsen – geologi och historia

Gerillakrigare har funnits länge. Vietnamkriget visade gerillataktikens styrka. I Skåne praktiserade snapphanarna strategin på 1600-talet. Söderåsen blev bas- och gömställe - i grottor.

Skånes urberg är 1,7 miljarder år. Diagonalt går en rörelse- och sprickzon, från Simrishamn till Torekov. Kraftig rörelse har skett i sprickzonen, urberg trycktes upp, sprickdal bildats. En svårforcerad terräng uppstod för beriden armé men gav skydd i grottor för snapphanar. Några grottor har upptäckts, fler antas finnas.

Tiden 1655 – 1680 kallas "snapphanarnas era". Mycket grymhet fanns, särskilt under "Skånska kriget" 1675 – 1679. Herrevadskloster var intressant för snapphanar, då arméer hade läger där.

Snapphanar var fredlösa. Men då Skåne blev svenskt 1658 utfärdades "pardonsbevis" (försoningsbevis för besegrade fiender). Det hade 23 snapphanar nytta av 1659, då de greps men sedan släpptes.

1660 sköts överste Axel Horn, i Herrevadskloster, av snapphanehövdingen Påfvetsen. 1677 anföll snapphanar och dödade "50-tal soldater", vid Färingtofta. Samma år greps 27 snapphanar av Karl XI:s armé och hängdes i "snapphaneeken" i Herrevadskloster.

1692 började indelningsverket, som innebar kontroll över bl a Söderåsen. Idag är Söderåsen med sin vildvuxenhet en naturskön och uppskattad besöksplats. Kanske upptäcks fler grottor…

Boktipset:
I "Den sexbente fienden" av Lena Huldén beskrivs hur loppor och löss avgjorde krig.

MICHELIN

Hur ser dina vinterdäck ut?

Planera ditt däckbyte i tid!

Snö och halka kommer när du minst anar...

Klippans VULK VERKSTAD

FULLSTÄNDIG SERVICE

Fabriksvägen 14, Klippan • 0435-103 07

HERREVADSKLOSTER Stallkrogen

Ät gott i unik miljö • Plats för 120 gäster

FILÉFROSSA Lördagar från kl.17
Ät så mycket du orkar för 159:-
Oxfilé, fläskfilé, kycklingfilé och laxfilé.

SÖNDAGSBUFFÉ från kl. 12
Ät så mycket du orkar för 109:-

Fullständiga rättigheter. Stallkrogen tel. 0435- 44 09 00. VÄLKOMNA!

Celest

Fabriksförsäljning av Servetter, Dukar, Ljus Engångsservis etc.

Öppettider
Torsdagar 10.00-18.00
Fredagar 12.00-16.00

Fabriksvägen 2, Klippan
Tel. 0435- 140 40

Länshem Fastighetsförmedling

-Vårt engagemang känner inga gränser

KLIPPAN/STIDSVIG - Kärrvägen
Helt nyproducerad villa/fritidshus med närhet till både skola, barnomsorg, natursköna omgivningar och golfbana. Flexibel planlösning m. helkaklat badrum, kök med vitlack. inredning, överbyggd uteplats. Allt är nytt och fräscht och klart att flytta in. Ett bra alternativ till lägenhet!
Boyta: 89 kvm
Antal rum: 5 varav 3-4 sovrum
Tomt: 1244 kvm
Pris: 995 000:- el högstbjudande
Ring Klippan 0435- 130 50

KLIPPAN - Dahlbergsvägen 6
På populära Bofinkenområdet finner du denna trevliga enplansvilla med källare. Idag erbjuds 2 sovrum, men möjlighet finns att göra ytterligare ett. Ny toalett -06. Pelletsbrännare -05. Insynsskyddad trädgård och nära till skola och affär.
Boyta: 102 kvm
Antal rum: 4 varav 2-3 sovrum
Tomt: 1 036 kvm
Pris: 725 000 kr eller högstbjudande
Ring Klippan 0435- 130 50

STIDSVIG - Kopparmöllan 5409
Representativ villa m.stora sällskapsrum och en underbar trädgård som omgärdas av den egna skogen. Rymlig ekonomibyggnad med gråstensväggar. Förrrådsbyggnad med delvis korsvirke. För dig som söker något utöver det vanliga!
Boyta: 320 kvm
Antal rum: 9 varav 4-5 sovrum
Tomt: 30 634 kvm
Pris: 2 400 000:- eller högstbjudande
Ring Klippan 0435- 130 50

Välkommen till

SEB

tel. 0435- 77 92 50

preem

Släpps till butik ons 18 okt!

Endast 25:- FÖR VALFRI HYRFILM mot kupongen.
Endast en gång per hushåll.

Klipp ut kupongen!

FILMNYHETER varje onsdag!

Storgatan 7, Klippan
Tel. 0435-71 16 70

ALLTOR etablerat i Klippan

Sedan några månader tillbaka har en ny larm- och datakonsult etablerat sig i Klippan. Och detta på klassisk mark: Allan Jönsson och Torbjörn Movert, som är männen bakom Alltor, som företaget heter, har nämligen flyttat in på Apoteksgatan 6. Den byggnad som bland Klippanborna är mest känd som "Gamla Posten". Där delar Alltor lokal med IVT Värmepumpar – ett samarbete som fungerar bra.

– Lokalen blir ju billigare, det är väl den största fördelen. Annars hjälps vi åt en hel del. IVT är ju ute på fältet och jobbar väldigt ofta. Då kan vi hjälpa dem med prisförslag och lite kontaktförmedling, säger Allan Jönsson.

Bra lokal med bra läge

De trivs väldigt bra i lokalen, som har ett fördelaktigt läge mitt i Klippan.
– Det är en riktigt fin lokal. Den är luftig med stora bra utrymmen och det finns bra parkeringsmöjligheter i närheten. En sådan hade vi aldrig hittat i Helsingborg till samma pris till exempel, säger Torbjörn Movert.

Alltor har funnits i Åstorp tidigare. Allan och Torbjörn arbetade tillsammans även där. Man fokuserar på försäljning och installering av villalarm samt service och försäljning av datorer. På larmsidan samarbetar de med branschens starkaste varumärke.

– Vi är G4S-partner och sköter försäljningen och installeringen av deras hemlarm. Det är en stor koncern där numera Falck Security också ingår, säger Allan Jönsson.

Allan, som är huvudansvarig för larmbiten, ser en stor potential i samarbetet med G4S.

– Idag är det bara mellan tio och femton procent av villaägarna som har larm hemma så vi ser stora möjligheter att kunna sälja fler.

VPN-tunnlar

Torbjörn Movert är mer inriktad på datorverksamheten. En tuff bransch där det finns många aktörer. Alltor har därför valt att profilera sig lite extra gentemot företag och fungerar i första hand som konsulter åt de företag som man har serviceavtal med. Man arbetar med så kallade VPN-tunnlar, som något förenklat innebär att serviceteknikerna på Alltor kan sköta datasupporten från lokalerna på Apoteksgatan istället för att åka ut på plats.

– Vi fungerar som företagens egen datorsupport. Krånglar en skrivare så behöver de bara ringa hit så fixar vi det på fem minuter.

Med hjälp av den nya tekniken är det alltså möjligt att lösa problem på kort tid och på långa avstånd – något som blir billigare både för Alltor och deras kunder.

– Vi har kunder från Falkenberg i norr till Malmö i söder, så det fungerar alltdeles utmärkt, säger Torbjörn Movert.

Snabba dataservice

I butiken erbjuder man även försäljning och service av datorer till privatpersoner. Virus och borttagandet av dessa ur kundernas hårddiskar är det vanligaste problemet.

– Det är stört omöjligt för kunden att lösa detta hemma om han/hon inte är mer datorkunnig än gemene man. Då är de bättre att lämna in hårddisken hit så tar någon av våra servicetekniker hand om det. Lämnar man in sin dator till Alltor kan man räkna med att ha den tillbaka ganska så snart igen.

– Vi har satt en tidsgräns som ska hållas. Lämnar du in din dator till oss så ska du ha den tillbaka igen allra senast dagen därpå, lovar Allan Jönsson.

Vi har bytt till nya visningslokaler!

Apoteksgatan 6 i Klippan

Kom och titta...
på olika uppvärmingsalternativ!

Vi hjälper dig...
hitta det som passar dig och ditt hus bäst!

Gratis kalkyler!

www.ivt.se

IVT
VÄRMEPUMPAR

Välkommen på visning av IVT:s värmepumpsprogram.
Gör en kalkyl på ert eget hus.
Mån - Fre: 9-18 Lör o Sön STÄNGT
Apoteksgatan 6, Klippan

Ragnarssons El & VP Service
Tel. 0435-184 82

LA- Montage
Tel. 0435-184 80

BarnSpardag 2/11

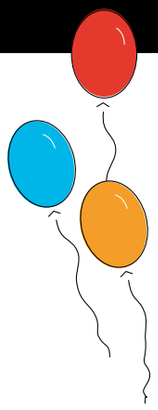

”Pettson & Findus”
hjälper dig att
tömma spargrisen

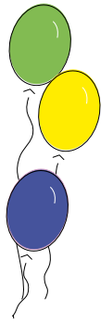

Presenter
Ballonger
Fika

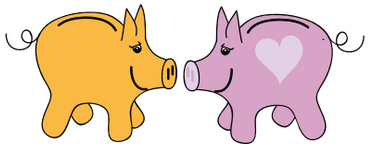

Välkomna till Klippan!

Swedbank

Klippan 0435-180 70

Klippan - Söndraby
På lugnt läge med insynsskyddad tomt ligger denna välhållna 1 plans villa med källare.
Stor ljus gillestuga med öppen spis för mysiga höst & vinterkvällar. Garage. Uterum.

- Boyta 104+94 kvm.
- 4 rok varav 3 sovrum
- Pris. 1.095.000:- utgångspris
- Åkervägen 31
- webbnr. 6290-6509

Klippan - Bolestad
Med lantligt läge finner ni denna 1,5 plans villa med delvis källare.
Rymligt kök, vardagsrum med utg. till trädgård. Badrum kombinerat med tvättavdelning. Byggnad + carport. Loge. Luftvärmepump.

- Boyta 103+10 kvm.
- 4 rok varav 3 sovrum.
- Pris. 650.000:- utgångspris
- Östra Ljungby 4214
- webbnr. 6290-6511

Klippan - Centralt
Ljus representativ lägenhet på centralt läge i samhället.
Nära till all service & tåg/buss förbindelser. Ljust kök med matplats. Vardagsrum med utgång till balkong. Öppet valv till matrum.

- Boyta 89,2 kvm.
- 4 rok varav 2-3 sovrum
- Pris. 60.000:- utgångspris
- Järnvägsgatan 3B
- webbnr. 6290-6522

Klippan - Nybygget
Rymlig 1 plans villa med källare på återvändsgata.
Fastighetens bostadsbyggnad är i behov av viss renovering och uppfräschning.

- Boyta 105 + 105 kvm.
- 4 rok varav 3 sovrum.
- Pris. 595.000:- utgångspris
- Reparatörsvägen 6
- webbnr. 6290-6482

Klippan - Väster
Rymlig familjevilla på 1,5 plan på lugnt område i samhället.
Vardagsrum med utgång till överbyggd utepats, stort sovrum som lätt går att dela av till två. Fristående garage.

- Boyta 150 kvm
- 6 rok varav 4 sovrum.
- Pris. 850.000:- utgångspris
- Kamrersgatan 4
- webbnr. 6290-6520

Klippan - Storäng
På populära Storäng, intill grönområde, ligger denna välskötta 1 plans villa med inredningsbar ovanvåning.
Luftåtervinningsvärme -01.

- Boyta 117 + 83 kvm
- 5 rok varav 3 sovrum.
- Pris. 995.000:- utgångspris
- Kastanjevägen 48A
- webbnr. 6290-6501

Klippan - Centralt
Trevligt 1,5 plans gathus med delvis källare på centralt läge i samhället. Kök öppet mot matrum och allrum, v-rum med utgång till överbyggd uteplats. Allrum med kupa.

- Boyta 100 kvm.
- 7 rok varav 3-4 sovrum
- Pris 625.000:- utgångspris
- Torggatan 12
- webbnr. 6290-6400

Östra Ljungby
Smakfull 1,5 plans villa + källare med öppen planlösning mellan kök & vardagsrum.
Fräscha kaklade badrum samt tvättstugan. Överbyggd uteplats.

- Boyta 135 + 81 kvm.
- 6 rok varav 4 sovrum.
- Pris: 950.000:- utgångspris
- Villagatan 32
- webbnr. 6290-6513

Ljungbyhed
Lantligt belägen 1,5 plans villa med delvis källare i utkanten av Ljungbyhed.
Lagerbyggnad med lägenhet på ca 35 kvm samt verkstadsbyggnad.

- Boyta 105 kvm
- 5 rok varav 3 sovrum
- Pris. 995.000:- utgångspris
- Hättorna 160
- webbnr. 6290-6505

Klippan - Centralt
Gavel lägenhet på bra läge i samhället med rymligt öppet kök.
Vardagsrum med utgång till balkong. Nära till all service!

- Boyta 85,5 kvm
- 4 rok varav 2 sovrum
- Pris. 60.000:- utgångspris
- Järnvägsgatan 3A
- webbnr. 6290-6521

Sökes:

Villor och gårdar i Klippan, Stidsvig, Ljungbyhed och Östra Ljungby.

Stor efterfrågan. Vi har marknadens förmånligaste ansvarsförsäkring mot dolda fel.

Ring för kostnadsfri värdering.

Klippan
Tel 0435-180 70
Fax 0435-102 73

FÖRENINGSSPARBANKEN

Fastighetsbyrå
www.fastighetsbyra.nu

Håkan Cronberg ser man ofta ute i butiken. Alltid redo med glada tillrop åt både kunder och personal.

Konkurrensen gynnar kunderna...

Konkurrensen inom handeln ökar ständigt i Nordvästskåne. Från att tidigare "bara" haft konkurrens av Väla och City Gross har nu också köpcentrumet Familia slagit upp portarna på Hyllinge StorCenter. Håkan Cronberg på ICA Kvantum i Klippan noterar konkurrensen men hoppas ändå att kunderna ska räcka till alla.

– Vi kan självklart inte bara sitta här på ändan och tro att folk i Klippan ska komma hit och handla bara för att det är nära och bra. Det gäller att utveckla sig och förändra butiken ständigt.

Svårt med namnet

Håkan Cronberg har varit föreståndare för ICA Kvantum, eller Storköpet, som butiken hette tidigare, sedan 1996. Storköpet ja… Fortfarande idag, sex år efter namnbytet till ICA Kvantum är det många som håller kvar vid det gamla namnet.

– Det händer ofta att någon ringer hit och blir konfunderad när vi svarar ICA Kvantum. "Har jag inte kommit till Storköpet?" får vi höra då. Det lär ta ett tag innan vi kommer att vara ICA Kvantum även i folkmun men det gör ingenting.

Håkan Cronberg har hela tiden arbetat aktivt för att förnya butiken, både när det gäller miljö, pris och sortiment.

– Det första stora lyftet kom 2000, när vi blev Kvantum-butik. Då bytte vi ut alla hyllor och kassadiskar och fick en helt ny förbutik.

Ständiga förändringar

Därefter har förändringsarbetet pågått med en viss regelbundenhet. Håkan Cronberg har varje år sett till att kyldiskar har bytts ut för att de ska vara så fräscha som möjligt. Även mejeri- och frysdiskarna har bytts ut.

– Det senaste är att vi har fått in två nya charkdiskar häromveckan. Nästa år ska tre frysdiskar till bytas ut. Vi hoppas att folk noterar detta och ser att vi gör allt för att ha så bra utrustning som möjligt.

De senaste åren har det varit turbulens inom matvaruhandeln i Klippan. Konsumbutiken på Storgatan tvingades till nedläggning och inom en snar framtid är det tänkt att ICA Supermarket, nu beläget ett stenkast västerut på Storgatan, ska flytta in i samma lokaler. Håkan Cronberg välkomnar konkurrensen och menar att den kommer att gynna kunderna på sikt.

– Så länge man spelar på samma villkor och det blir en "sund" konkurrens så ska det förhoppningsvis bli bra.

Fördel gentemot de stora

Håkan Cronberg tycker att han och andra handlare i de mindre kommunerna i alla fall har ett övertag på de stora elefanterna – maten. Alla orter, oavsett närhet till större städer och större köpcentrum, behöver bra matbutiker.

– Vi satsar stenhårt på matvarorna. Människor som åker från Klippan till Väla för att handla gör det oftast för att köpa kläder, vitvaror eller elektronik. När du väl har gjort det, är du kanske inte så sugen på att gå ut i bilen med kassarna, låta dem stå där och sedan gå in och handla mat. Där har vi en fördel.

Håkan Cronberg har tidigare varit föreståndare för en ICA-butik i Helsingborg i 18 år och ser tydliga skillnader gentemot att ha samma roll i Klippan.

– I Helsingborg hade jag en stadsdelsbutik med mindre sortiment. Här i Klippan har vi ungefär 17 000 artiklar. Förutom mat och livsmedel har vi husgeråd, kläder, färg, växthus och allt annat. Ett brett sortiment lockar alltid fler kunder.

SÖNDRABY EL AB

Järnvägsgatan 28 · 264 33 KLIPPAN · Tel. 0435-139 60

Perstorps Glasmästeri
0435-300 05 • 070-337 54 53

- Bilglas - fri lånebil
- Tavelinramning
- Uterum
- Isolerglas - ombyggnad
- Solfilm för bil
- ***Allt inom glas!***

www.perstorpsglasmasteri.com

Ö. Teatergatan 7, 264 38 Klippan Tel: 0435-101 09 eller 073-740 23 40 Fax: 0435-101 41

Klippans Kultur Center hälsar gamla & nya gäster välkomna

OBS! Matsedel kommer att finnas på vår hemsida

www.klippanskulturcenter.se

Välkommmen också när Du vill:

• Hyra lokal (konferens, fest, föreläsningar,etc) • Boka lunchmöte! • Beställa mat för avhämtning!

Butiken är fylld av nyheter!

Vi är noga med att alltid ha det senaste i vår butik. Så nu har vi laddat upp butiken med en massa härliga nyheter. Vår personal är redo att hjälpa dig med såväl goda smakråd som högkvalitativ synundersökning.

Välkommen in och prova!

Glasögonhuset
Järnvägsgatan 32 KLIPPAN 0435-134 10

synologerna

GLASÖGONHUSET JÄRNVÄGSGATAN 32 KLIPPAN TEL 0435-134 10 ÖPPET: MÅN-FRE 9-18

Övertagandet blev ett glasklart val!

Yrkesutbildade glasmästaren Bjarne Jacobsen tog över Perstorps Glasmästeri AB den 1 januari 2005. Gamle ägaren Mats Jakobson sålde då verksamheten som hade startats 1963 av hans far Bengt. Bjarne och Mats har, som många kanske lockas att tro, inga släktband överhuvudtaget trots sina snarlika efternamn.

– Vi brukade skoja om det, om hur otroligt det var att det bara skiljer en bokstav i våra efternamn, minns Bjarne Jacobsen.

Bjarne hade alltså tidigare varit anställd som glasmästare i drygt fem år när det var dags för Mats Jakobson att sälja. Bjarne, som aldrig haft några planer på att bli egenföretagare stod plötsligt inför ett val: att söka nytt jobb med allt vad det innebär eller att ta steget och satsa på att ta över glasmästeriet. Han valde det senare och det är inget han har ångrat sedan dess.

– Det har fungerat bra, jag har fått hjälp i början med det administrativa, men nu har jag koll på det själv.

Nervöst i början

Det första halvåret var lite nervöst och blev något av en inlärningsperiod i egenföretagandet.

– Det tog ju ett tag innan jag kom in i alla ekonomiska rutiner, jag har aldrig ägnat mig åt sånt innan och man ville ju inte riskera att göra någonting fel. Men nu trivs jag jättebra. Att få ta egna initiativ, beställa material och se till att allt flyter på passar Bjarne perfekt. Utöver allt det administrativa lägger han fortfarande ner massor av tid på själva hantverket – han är nämligen ensam kvar i firman. Mestadels utför han reparationer av isolerglas och bilglas. Annars blir det mycket inramningar, arbete med uterum eller balkonginglasningar. Till kundkretsen hör både företag och privatpersoner, med en liten övervikt för de senare.

– Det går lite i perioder när man arbetar med företag. Det kan gå flera år utan att man vill ha något gjort – sedan ringer de och vill byta vartenda fönster på hela fastigheten.

Uppgång i byggbranschen

Det går bra för Perstorps Glasmästeri AB. Hela byggbranschen är inne i en uppgång just nu och den får positiva följder även för Bjarne.

– Alla har mycket att göra för tillfället. Jag tror det har att göra med att folk lägger mer pengar på hus och renoveringar istället för att åka på semestrar utomlands till exempel. Även det rådande ränteläget är en faktor som spelar in tror han.

– Folk väljer att belåna sina hus för att bygga uterum eller sätta in nya fönster och det gynnar ju vår bransch.

Lånebil

Om man vill anlita Bjarne för någon form av bilglasservice kan man få sig en extra körupplevelse under tiden som ens egen bil är i Bjarnes händer. Han har nämligen skaffat två fina lånebilar som kunderna får bruka när han arbetar med deras bilar. Juvelen i kronan är en SAAB 900 Cabriolet. En riktigt fin pjäs som är ombyggd från 900 till den nyare modellen 9-3. Bjarne har ställt ut den på utställningar både i Vallåkra och på Mantorp.

– Det gäller att bjuda kunderna på något extra. Här får dom en chans att få köra en riktigt fin bil samtidigt som jag arbetar med deras egen. Dessutom bjuder jag på de första tio milen de kör!

Priserna gäller tom 29/10 eller så långt lagret räcker.

ICA KVANTUM

Smakfullt • Bekvämt • Prisvärt Tel. 0435-29 600

Öppet alla dagar 9-20

Prova kontantuttag med ditt bankkort hos ICA!

ICA
Fläskgrytbitar ca 800 gr/pkt **49.90**/kg

ZOEGAS
MAX 3 pkt! Kaffe 500gr **3st 65:-**

Kalkon **34.90**/kg

I vår manuella delikatessavd.

Scan Salami hg 10.90
Scan Rökt Skinka hg 10.90
Munkachark Spickeskinka hg 14.90

FRÅN EGET KÖK
Räkmacka 39.90

MOT ICA KORT:
Kronfågel Kycklingfilé 1 kg
54.90

FELIX

I vår manuella fiskavd.

Danmark Spättfilé kg 99:-

Damjacka s-xxl 199:-
Herrcardigan 179:-
Badlakan 39:-
Dörrmatta 39:90

FÄRSKVARUBUTIKEN MED MANUELL DELIKATESS OCH FISKAVDELNING

OSCAR JACOBSON

Oscar Jacobsson
Jacka m. huva, svart eller beige
2.495:- ord. pris 2.999:-

Jack Ashore
Mockajacka, brun
1.399:- ord. pris 1.699:-

Vinterns snygga mössor, halsdukar & vantar i butiken!

Nu har vi fått in **arbetskläder** för vintern!

Carlssons KLÄDER
Storgatan 32, Klippan
TEL 0435-104 97 FAX 0435-104 98

Annorlunda till Allhelgona

Personliga gravsmyckningar och blomsterhälsningar
kransar • buketter • ljus m.m

olanderssons blommor
tel. 0435- 44 08 43, LJUNGBYHED

RÖSTÅNGA BEGRAVNINGSBYRÅ

Begravningsbyrån med fullservice inom begravning och familjejuridik

Personlig service dygnet runt
Mikael Karlsson

Billingevägen 8 i Röstånga **Tel. 0435-915 70** **www. begr-byra.com**

AUKTORISERADE BEGRAVNINGSBYRÅER • SBF

Meningsfull fritid för alla

Novemberlovet är snart här och Ugglebadet i Perstorp kommer att fyllas av badsugna barn och ungdomar i alla åldrar. Men det är inte bara juniorerna som lockas till Ugglebadet. Man ordnar också speciella vuxenkvällar en gång i veckan. Badchef Eva-Lotta Gustafsson berättar:
– På vuxenkvällarna har vi öppet till klockan tio. Ljuset släcks ner lite grann, rutschkanorna stängs av, det tänds levande ljus och spelas lugnande musik.

Dessa kvällar är mycket omtyckta. Många av besökarna brukar beskriva det som att gå på spa men utan att betala så mycket pengar.

– Så är det nog. Vi har besökare ända från Helsingborg, Landskrona och Ängelholm på de här kvällarna.

Temakvällar

Det anordnas även andra temakvällar efter önskemål. För de yngre kan det ordnas barnkalas med lektant och kul i rutschkanan eller i bubbelpolen. Tjej- och killkvällar ordnas också ibland.

– Då ordnar vi lite arombastu till exempel och kan även servera mat om det önskas.

En ökad satsning på rehabgymnastik har också genomförts de senaste åren. Tidigare hyrde sjukgymnastiken in sig varje onsdag. De hade så lång kö att ett samarbete med Ugglebadet inleddes. Något som slog mycket väl ut.

– Det blev så lyckat att vi bestämde oss för att starta i egen regi. Skillnaden mellan oss och sjukgymnastiken är att du måste ha remiss för att gå på sjukgymnastik. Hit kan man komma utan.

Något för alla

Det är inte traditionella vattengymnastikpass som erbjuds, utan det är lite nya program.

– Vi har börjat köra något som heter Aquabike, en sorts motionsform i vatten med en frigolitcykel! Främst handlar det om balansövningar och det blir väldigt mycket glada skratt och en helt annan sammanhållning än på vattengympa till exempel.

På Ugglebadet finns också ett fullutrustat gym där man kan styrketräna, gå på spinning, boxercise eller något annat liknande pass. Lägg där till äventyrsbadet för de små med rutschkana, grotta, svamp och utkastare samt bubbelpooler och solarium så finns det något för alla.

– Vår filosofi är att alla ska komma hit och uppleva en meningsfull fritid. Badhusen är nästan de dyraste anläggningarna för kommuninvånarna, därför måste det finnas något som passar för de flesta.

Fullskalig simskola

I enlighet med ”något för alla”-konceptet finns även simskola – för alla så klart!

– Vi täcker hela simskolespektrumet – alltifrån babysim, minisim och vanlig simskola till vuxensim.

Speciellt vuxensimmet är uppskattat bland deltagarna. Det hålls på kvällstid när resten av anläggningen är stängd.

– Det kan ju ibland vara lite känsligt att som vuxen inte kunna simma. Därför har vi valt att göra på det viset. Det är fem stycken från Klippan som kommer hit och sedan kommer lika många från Helsingborg. De trivs jättebra med det här arrangemanget och fick till och med vara med i ett reportage i Allers.

FONUS

Klippan
Kerstin Långberg

- Begravningar
- Sten
- Juridik
- Försäkringar

Välkommen till vårt kontor på Storgatan 28
tel. 0435-102 15 Öppet: 9-13

Vi gör gärna hembesök – Jour dygnet runt
www.fonus.se

SPÅNGENS HANDELSTRÄDGÅRD
Öppet hela helgen

Inför Allhelgonahelgen!
Välkomna till oss! Eva-Lill & Christer

KRANSAR
GRAVSMYCKNING
BINDERIER

Spångens Handelsträdgård • Spången, Ljungbyhed • Tel. 0435-44 01 51

"Klippan Journalen/Söderås Journalen är en viktig annonsplattform för oss ända sedan 1999. Vi har faktiskt annonserat i varje nummer sedan dess!

Anledningen till detta är att vi får människorna i utgivningsområdet att komma till vår shop och handla. En annan viktig faktor för oss som annonsör är att en annons i Söderås Journalen har längre livslängd än i en dagstidning."

– Ronny Andersson
– VD, Celest Paper Klippan AB

I höst är det kort och välklippt som gäller för männen, medan kvinnorna ska göra en pageklippning om de vill hänga med i modet. I alla fall om man får tro Lotta Ström på Klipp & Kryll.

TRÄFFA FOLK
- det bästa med att vara frisörska

– Pagen kommer tillbaka igen i år när det gäller kvinnorna. Bland männen är det inte lika populärt med långt hår som det var för ett par år sedan, utan nu är det välklippt som gäller.

Och Lotta om någon borde ju ha koll. Hon är nämligen föreståndare för Klipp & Kryll och ägnar alltså en stor del av sin tid åt hårklippning, permanent, färgning och hårförlängningar. Än så länge är hon själv, men vem vet – i framtiden kanske rörelsen utvecklas.

– Just nu är det lagom att vara själv, men jag har ju en stol till här i salongen så framöver kanske det blir att den hyrs ut.

Småländska i förskingringen

Lotta är ursprungligen från Jönköping, men flyttade söderut då Amor och hans pilar blandade sig i leken. Hon har alltid velat bli hårfrisörska och gick frisörutbildning på gymnasiet hemma i Småland. Redan som liten var karriärvalet utstakat.

– Jag började med att klippa mina dockor och efterhand blev det familjen och släktingarna som fick ställa upp som försökskaniner, skrattar hon.

Lotta tog över Klipp & Kryll för två år sedan, i samband med att flyttlasset gick söderut.

– Vi flyttade in i samma hus där salongen låg och jag fick höra att den skulle säljas. Jag hade varit mammaledig och skulle precis börja jobba igen och då tyckte jag att det kunde passa bra att ha sin egen salong.

Långväga besök

Just nu jobbar Lotta 75 procent ungefär – ett arrangemang som hon trivs utmärkt med. Måndagarna håller hon helt stängt, tisdag, onsdag och fredag är det 10-18 som gäller och på torsdagar 12-20. Lördagar klipper hon efter tidsbeställning. De flesta av kunderna kommer från Klippan och de andra grannkommunerna, men inte alla. Ibland vankas det besök från Norrland (!), men det är inte så otroligt som det låter.

– Jag har en kund som bor i Luleå men som har sina föräldrar i Klippan. Hon brukar passa på att komma hit för en klippning när hon är i Klippan – det hade väl blivit aningen dyrt att åka hit bara för klippningen, säger Lotta med ett skratt.

NATURBRUKSGYMNASIET • ÖSTRA LJUNGBY

Det naturliga valet

HAR DU EN FRAMTIDSDRÖM?

Vi har utbildningen!

Odling och gröna miljöer

Greenkeeper – med riksintag

Förberedande Assistant Head Greenkeeper – med riksintag

Lantbruk och gröna tjänster

Djurhållning

Lantbruksdjurens skötsel

Ledarskap och ridlära

Friskvård av häst / friskvård av hund

Hundar i samhällets tjänst

www.klippan.se/naturbruksgymnasiet
tel 0435-214 60

KLIPPANS KOMMUN

MARKISER
MP MATS PERSSON
SOLSKYDD
PERSIENNER

0435 - 149 60
ÖPPET i butik: Onsdagar 14 - 18
Allégatan 11, KLIPPAN

Skräddarsy dina egna rullgardiner med t.e.x trälist nertill, snyggt modernt och spännande.

10% rabatt
på invändiga produkter okt-nov

Ring för kostnadsfria hembesök!
0435 - 149 60

MARKISER • PERSIENNER • RULLGARDINER • PLISSÉ

PIZZERIA HÖRNAN

Erbjudande 23/10 - 31/10
DRICKA INGÅR - vid köp av "vanlig" pizza

Öppet:
Vardagar 11-21 Lör & Sön 12-22
Tel. 182 00

Något gott till Allhelgonahelgen?

Vi tar emot din beställning på anka, ungtupp eller gås

... eller gör det enkelt för dig – beställ något färdigt från...

VÅR EGEN
Catering

- Härliga kött- och laxfat
- Smörgåstårtor
- Landgångar
- Baguetter från vårt eget kök

KOM OCH LÅT DIG INSPIRERAS!

Öppet: mån- fre 9-20
lör & sön 9-18

Hemköp
LJUNGBYHED 0435-44 10 30

ecco
GORE-TEX

100% Vattentäta

Stl. 36-46, från
1100:-

Stl. 36-40
895:-

Du är väl med i vårt bonussystem?

Stl. 22-35, från
650:-

Stl. 36-40
1395:-

TRENDI SKOR

Köpmangatan 19 Perstorp Tel/fax 0435-346 68

Malin är säljare / projektledare på Ljungbergs Medieproduktion.

Johan, Anna och Camilla planerar nästa nummer av Söderås Journalen.

Ljungbergs Medieproduktion

För nya företag i Söderås Journalens utgivningsområde kan en artikel i tidningen vara ett bra sätt att tala om för omgivningen att "nu är vi här" eller "kom hit och handla". Hur gör man när det nya företag som vill göra sig synligt är identiskt med det som producerar Söderås Journalen? Man skriver i alla fall! Och dessutom kommer vi på Ljungbergs Medieproduktion med ett rabatterbjudande till företagarna runtom i Söderåsregionen. Om du efter att ha läst den här artikeln blir intresserad av att få en företagsbroschyr, produktbroschyr eller någon annan form av trycksak producerad av Ljungbergs Medieproduktion, får du tio procents rabatt förutsatt om du hör av dig till oss innan årets slut.

Ljungbergs Medieproduktion började som en idé i VD:n Bengt Wetterbergs huvud förra våren. Ljungbergs Tryckeri, som är företagets moderbolag, behövde bredda sin verksamhet med nya segment.

Bengt fungerade vid denna tidpunkt som vice VD, försäljningschef och personalansvarig för tryckeriet och försökte kläcka nya idéer.

– *Konkurrensen har gjort att tryckerier under de senaste åren haft ett behov av att bredda sina tjänster. Det handlar om att kunna erbjuda så mycket tjänster som möjligt till sina kunder*, säger han.

Produktions- och reklambyrå

En av dessa nya tjänster blev Ljungbergs Medieproduktion. Samtidigt startades ett eget bokbinderi på Ljungbergs Tryckeri.

– *För att kunna utveckla idén med Ljungbergs Medieproduktion fullt ut lämnade jag min tjänst på Ljungbergs Tryckeri för att satsa för fullt på detta istället*. Bengt Wetterberg har arbetat i 33 år på Ljungbergs Tryckeri. De första 18 åren var han grafiker och de senaste femton åren har han arbetat med försäljning och ledning. Idén med Ljungbergs Medieproduktion är att vara en produktions- och reklambyrå som främst är inriktad på produktion av olika sorters broschyrer, tidningar och andra trycksaker. Det som gör företaget unikt gentemot många konkurrenter är att man kan ordna en komplett trycksak från ax till limpa inom huset.

– Tidigare har Ljungbergs Tryckeris produktion i huset bestått av prepressarbete och tryckning av olika trycksaker. På Ljungbergs Medieproduktion kan vi komplettera detta med att även göra layout, skriva texter, fotografera samt sälja annonser om kunderna önskar. Detta tillsammans med den nya bokbinderiavdelningen har gjort Ljungbergs Tryckeri till ett mer komplett företag.

Bengt Wetterberg har många år på Ljungbergs Tryckeri bakom sig, och är nu VD på Ljungbergs Medieproduktion.

Företagsbroschyrer

En av grundstenarna i Ljungbergs Medieproduktions verksamhet är produktion av företagsbroschyrer åt mindre företag. Att rikta in sig på de lite mindre (från 1 till 100 anställda) är ett medvetet val.

- Min erfarenhet är att många av dessa företag drar sig för att vända sig till de större reklambyråerna. Dels på grund av att det är för dyrt, men även för att man kan känna att man inte riktigt pratar samma språk alla gånger.

Konceptet är upplagt på så sätt att Ljungbergs Medieproduktion skickar ut två av sina medarbetare: en originalare/AD/fotograf och en copywriter/skribent till det aktuella företaget. Väl på plats sätter man sig ner tillsammans med VD eller någon annan ledande person för ett samtal om vad broschyren ska innehålla och hur layouten ska se ut. När detta möte är klart fotograferar man de personer, miljöer och produkter som företaget vill ska synas i broschyren. Man gör även kompletterande intervjuer med ett antal personer om det önskas. Därefter producerar man broschyren på ett par dagar och efter ungefär en vecka ska kunden kunna ha ett första korrektur. Därefter trycks, falsas och häftas broschyren på Ljungbergs Tryckeri.

Trycksaker viktiga

Bengt Wetterberg menar att en snygg, välproducerad och välskriven företags- eller produktbroschyr kan bli guld värd för företag i den här storleken.

– Det finns ett uppdämt behov av sådana produkter. Ska man som företag sälja sina tjänster är det alltid en fördel att kunna presentera sig i en tryckt broschyr.

Förutom satsningen på företagsbroschyrer producerar Ljungbergs Medieproduktion tidningar. Ett exempel på detta är tidningen du just nu läser, Söderås Journalen. En annan tidningsproduktion är Perstorps Bostäders tidning Bo-Bladet. Även medlemstidningar till golfklubbar och andra organisationer finns i produktionen. Företaget har varit igång sedan 1 maj och Bengt Wetterberg tycker att det har börjat bra.

– Vi har haft fullt upp hittills. Men målet är att expandera med ytterligare några medarbetare. Därför är det viktigt för oss att hela tiden satsa på försäljning, bearbeta nya kunder och presentera oss för dem. Givetvis gör vi detta bland annat med en egen tryckt företagsbroschyr!

Mickael Tannus arbetar både som fotograf och AD/layoutare på Ljungbergs Medieproduktion.

Gratis

kläder, styling och klippning?!

Jo, det är sant!

Föreställ dig att gå in i en klädaffär, titta sig omkring, få lite råd från personalen och därefter gå hem med helt nya kläder – utan att ha betalat en krona! Väl ute ur klädaffären styr du kosan mot frisörsalongen för att bli klippt och ”omstylad” – inte heller här behöver du sträcka dig efter plånboken. Detta kan bli verklighet!

För att fira vår 18-årsdag har Söderås Journalen bestämt att bjuda två av våra läsare på något extra. Det är ju som bekant alltid roligare att ge presenter än att få. Allt du behöver göra är att skicka in ett förslag – med bild på personen det gäller och motivering – till varför du själv eller någon i din närhet förtjänar lite nya kläder och en gratis styling. Därefter lottar vi slumpvis ut två vinnare – en kvinna och en man – som vi kommer att återse i de två närmaste numren av Söderås Journalen.

Den vinnande kvinnan kommer att bli klippt och omstylad hos **Ankan & Co i Klippan**. Kläderna fixar vi hos **Alma Kläder & Ting** i Perstorp.

Den man vars namn vi drar ur tombolan kommer att få ekipera sig på **Carlssons Kläder** i Klippan och få en klippning/omstyling hos **Hairport** i Ljungbyhed.

För att vara med i utlottningen måste vi ha ditt bidrag – med bild och motivering – skickad till adressen nedan senast **den 6 november.**

LJUNGBERGS MEDIEPRODUKTION

Ljungbergs Medieproduktion
Box 100
264 22 KLIPPAN

Märk kuvertet med *”Gör om mig”*

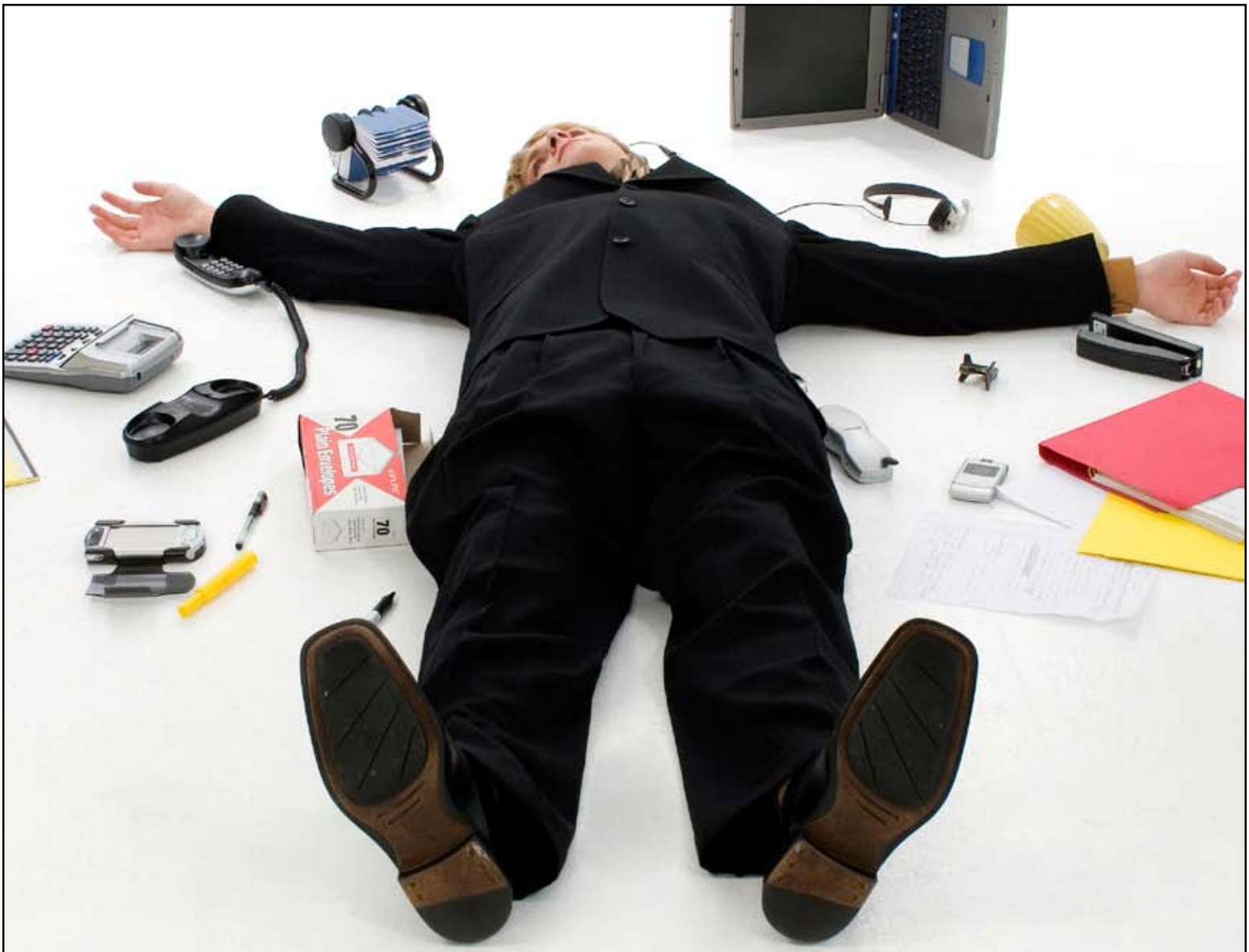

DET ÄR BRÅDIS!

Du behöver 5000 foldrar tills imorgon som ska skickas till VIP kunder i hela landet men lagret är tomt.

VAD GÖR DU?

Med vår nya Presstek 34DI kan vi hjälpa dig snabbare, problemfritt och till ett bättre pris.
Med en tryckklar pdf skriver vi ut direkt till press utan att framkalla några filmer eller plåtar.
Vi är den första i Sverige med investering i Presstek 34DI och denna typ av press.

Kuvert, foldrar, visitkort, brevpapper, block, broschyrer, menyer,
ja allt du kan tänkas behöva fixar vi till dig… Testa oss…

0435-155 80 | 0768-71 64 64 | www.tck.nu

TRYCKCENTER:Klippan

Print GRAFISKA

De har funnit en framgångsnyckel

Bra service är nyckeln till framgång. I alla fall om man ska tro Britta och Kurt Svensson samt Pia Williamsson, ägare respektive samordnare på Klippans Kultur Center.

– Vi försöker alltid att vara tillmötesgående och ser alltid möjligheter istället för svårigheter, och det känns som att vi har fått bra respons hittills, tycker Pia Williamsson.

Och när hon säger vi, så syftar hon på den lunchrestaurang och konferensanläggning som har etablerats på Klippans Kultur Center. Restaurangen har varit utarrenderad fram tills i somras, då man startade den i egen regi.

– Men Michael Bengtsson som arbetade som kock tidigare är fortfarande kvar. Han är väldigt duktig och är en viktig kugge, säger Kurt Svensson.

Får rycka in och diska!

Det är Kurt som tillsammans med hustrun Britta äger Klippans Kultur Center. Sedan man själva tog över lunchrestaurangen har det varit mycket folk.

När Söderås Journalen hälsar på är det rentav så hektiskt att Kurt Svensson själv har fått rycka in i köket och hjälpa till med disken!

- Jag har rätt mycket jobb hemma på gården i Riseberga, men brukar hoppa in här när det behövs hjälp med lite olika grejer, det är bara kul, tycker han.

Kurt och Pia framhåller hela tiden vikten av att sätta kunden i första rummet. Dessutom är de överens om att den goda stämningen personalen emellan färgar av sig på kunderna också.

– Alla vi som jobbar här har en väldigt fin personkemi, vi kommer bra överens och trivs tillsammans. Det är en förutsättning för att allt ska fungera, och att vi har så roligt tillsammans återspeglar sig mot gästerna, tror Pia Williamsson.

Dagens + alternativ

Varje dag har restaurangen mellan 50 och 100 lunchgäster, många av dem är stammisar. Måndag till fredag serverar man dagens rätt och några olika alternativ till den som är sugen på något annat. Lunch serveras mellan 11 och 14. Därutöver finns det möjlighet för företag att boka in sig på konferenser i lokaler av olika storlek.

– Det är många som tycker om att sitta lite avskilt för att kunna konferera, bland annat har vi olika läkemedelsbolag som brukar vara här med lite jämna mellanrum, säger Pia Williamsson.

En del av konferensgästerna kommer från andra städer, till exempel Helsingborg. Kurt Svensson menar att förklaringen till detta är att man har lagt sig på helt rätt prisnivå.

–Det spelar nog in, tillsammans med vår höga servicekvalitet och den goda maten.

PARTI!

PARKETTGOLV

Furu 14mm plank 159:-

KLINKER

20x20 för golvvärme 99:-/m²

PARTI!

TRÄGOLV

Ek 2:a sort 149:-

RESERVATION FÖR SLUTFÖRSÄLJNING!

GOLV OCH TAPET HUSET
KLIPPAN
KAROSSVÄGEN 1 TEL 0435-142 62
FÄRG TAPETER GOLV LÅS

HELGESSONS GLASMÄSTERI
byter (också) namn!

HELGESSONS GLAS AB

Fabriksvägen 8, Klippan, Tel/Fax 0435-155 02
Mobiltel. 070-511 42 77, 070-747 01 62, Jour dygnet runt

DIGITALA TV-KANALER!

BOXER FR. 159:-/MÅN
CANAL DIGITAL FR. 189:-/MÅN
VIASAT FR. 109:-/MÅN
VID 24 MÅN. VIASAT SILVER/GULD, CANAL DIGITAL FAMILJEPAKETET ELLER BOXERPAKETET GÄLLER: "FRI INSTALLATION"
BOX-PRISER FR. 0:-

DE ANALOGA MARKSÄNDNINGARNA I HALMSTAD SLÄCKS 6 NOV 2006!

DIGITAL MARKBOX FRÅN 495:- UTAN ABONNEMANG!!

HA Radio & TV
Storgatan 69
Klippan

Tel. 0435- 150 30 • www.ha-radio.se • Mitt emot Åbyvallen, vid Kemtvätten

---

NYTT TILL KÖKET!

Priser gäller så långt lagret räcker.

Utförsäljning
av utgående modeller av
SPISAR

Upptill 1000:- rabatt!!!!

Prisex.
Varmluftsspis
60 cm HSN 752 KSC
Ord.pris 7290:-
Nu 6200:-

Grytveckor
på Anders Petters
"Sjöströms"

1 lit	Nu 149:-	Ordn. 289:-
1.5 lit	Nu 169:-	Ordn. 339:-
2,0 lit	Nu 199:-	Ordn. 369:-
4,0 lit	Nu 239:-	Ordn. 499:-

Välkommen!

Lokalföreningen
Storgatan 4 Ljungbyhed
Tel. 0435-294 50

Ta med annonsen
= 10% vid köp av Diva!
Max 1ggr/pers

MARKS & KATTENS
Diva

– garn för Fest och Glamor!

Välkommen till
Kerstins Garn & Handarbete
Bruksg.29 KLIPPAN 0435-149 10

PETERS GOLVSERVICE
PERSTORP

Ring
0733- 72 45 05
och boka tid för ditt nya golv!

Vi lägger:
Parkettgolv
Laminatgolv
Plastggolv
Våtrumsmattor

Bo Lindholm gör
omfattande kartläggning av
GAMLA SKOLOR

Det började som ett ALU-projekt på ett halvår, men numera är det en stor del av Bo Lindholms liv. Han tyckte att det var så kul att kartlägga sin barndoms gamla skolor med klasskort, klasslistor och andra uppgifter att han fortsatte på egen hand. Allting tog sin början 1997.

- Jag och min syster sysslade lite med släktforskning. Min far kom ifrån Penarp och gick i Ugglarps skola och jag hade några av hans gamla skolkort som jag började med.

Vid Hemvändardagen passade Bo på att visa upp sina foto. Många besökare tittade och funderade.

Skolkort och klasslistor

Sedan i höstas är Bo pensionär och ägnar nu en stor del av sin fritid åt att samtala med folk som gått i skolorna i Östra Ljungby eller Källna med omnejd. Han lånar skolkort och intervjuar personer för att få fram vilka som döljer sig de på gamla fotona. Allt detta dokumenterar han i sin dator.

Förutom att all information finns i datorn så har han även en stor mängd pärmar där allting finns med: Kort, klasslistor och personuppgifter.

- Totalt har jag plockat fram 1500 klasslistor från kommunarkivet som jag har skrivit in i datorn. De sträcker sig från 1875 fram till 1965.

Noggrann dokumentation

De skolor han har riktat in sig på är byskolorna i Östra Ljungby, Källna, Bläsinge, Stidsvig, Bolestad, Kolarehus och Ugglarp, där många av hans egna släktingar har gått. Bo har gått mycket noggrant tillväga i sin dokumentation. Han kopierar alla foton till A4-format, skriver upp vilken skola det kommer ifrån, årtalet, lärarens och elevernas namn och vem som har lånat ut fotot. Dessutom tar han genom kommunarkiv, kyrkböcker och andra liknande källor reda på födelsedata på alla medverkande på fotona, vad deras målsman hette samt de flyttningar de gjort genom åren. Betygen bryr han sig inte om.

- Nä vad eleverna fick för betyg är ointressant, det handlar om att dokumentera vilka skolor och klasser alla har gått i.

Bo och hans forskning har fått mycket beröm från släktforskare i Klippan med omnejd, som har stor nytta av hans material.

- Ofta hör släktforskare av sig och undrar om jag kan hitta någon avlägsen släkting till dem. Då brukar jag hjälpa till så gott jag kan.

Hemvändardagens trogna medlem

Varje år ordnar Östra Ljungby-Källnas Hembygdsförening, där Bo är en trogen medlem, en hemvändardag. Då brukar Bo ha utställning med alla sina foton – något som alltid är mycket uppskattat. Totalt har han uppåt 400 klassfoton och mellan 50 och 60 konfirmationsbilder.

- Det är helt omöjligt att säga var det här ska sluta, jag kommer att lämna över all dokumentation till hembygdsföreningen i någon form så småningom.

Bo har även planer på en bok om byskolornas utveckling, men när den blir av är svårt att säga.

- Det är inte tänkt att det ska bli någon tegelsten, utan snarare en liten skrift om byskolorna och hur skolsystemet har fungerat i Östra Ljungby.

Vid sidan om forskningen skriver även Bo i hembygdsföreningens tidning Rötter, som kommer ut två gånger om året. All tid han lägger ner är ideell och han har aldrig fått en krona för sina ansträngningar.

- Att få uppskattning är det viktigaste, och det känner jag att jag får, både från släktforskare, hembygdsföreningen och privatpersoner.

I hela tre år har Bo varit en av kandidaterna till kommunens kulturpris, men än så länge har han inte nått ända fram.

ResTeamet

Julmarknad/Weekendresor

Bremen/Ölfestival *	3 dgr 13/10, 27/10	1795:-
Schwerin *	3 dgr 24/11, 27/11, 1/12, 4/12, 8/12, 15/12	fr 1595:-
Rostock	3 dgr 24/11, 27/11, 1/12, 4/12, 8/12, 11/12, 15/12	fr 1595:-
Stade *	3 dgr 1/12, 8/12, 15/12 inkl 1 middagsbuffé	1895:-
Stralsund-Rügen *	3 dgr 1/12, 8/12, 11/12	fr 1595:-
Bremen *	3 dgr 1/12, 8/12	1795:-
Hamburg	3 dgr 27/11, 1/12, 8/12	fr 1595:-
Kiel	3 dgr 1/12, 8/12	1695:-
Burg auf Fehmarn	3 dgr halvp 17/11, 24/11, 1/12, 8/12	fr 1645:

* *Inkl stadsrundtur.*
Centrala 3*** - 4**** hotell med frukostbuffé.

Dagsturer

Arlövsrevyn med Lotta Engberg och Sven Melander	18/2, 11/3	600:-
Glada Änkan i Kristianstad	12/11 Biljett i bästa kategori	530:-
Ullared 5 tim stopp	24/10, 10/11, 30/11, 11/12	140:-
Bordershopen Puttgarden	17/10, 31/10, 15/11, 28/11, 12/12, 19/12	290:-
Heiligenhafen Shopping	19/10, 7/11, 21/11, 13/12, 20/12	325:-
Rostock Shopping	18/11	350:-

Dagsturer med julinspiration

Huseby Slott inkl entré och julbuffé	14/11, 16/11	540:-
Wapnö Slott inkl entré och lättlunch	23/11, 24/11	425:-
Tjolöholm inkl entré och lunch	23/11	490:-
Liseberg inkl entré	14/12	375:-
Lübeck	29/11, 14/12	345:-

Järnvägsstationen
KLIPPAN 0435-100 01
www.resteamet.com

Hos oss bokar ni smidigt:
SAS, SJ, Connex , Ölvemarks, Scandorama, SEMBO,TT-line, Scandlines, Stena-Line, Winbergs, Hyllinge Buss, Gullivers, Lion Alpin m.fl.

Företaget med lagstadgad resegaranti!

Flyg - Tåg - Buss - Färjor - Hotell Er lokala resebyrå - Researrangör - Bussbolag

"Vi har annonserat kontinuerligt i Klippan Journalen/ Söderås Journalen sedan 1995, antingen med kvarts- eller halvsida. Vill man nå den lokala marknaden kring Söderåsen är Söderås Journalen ett prisvärt alternativ gentemot konkurrenterna. Man får en snygg och välgjord färgannons till ett bra pris."

– Lennart Olsson – VD, ResTeamet

Spångens Gästgivaregård

Tel 0435-44 00 04
Ljungbyhed
www.spangen.se

Öppet:
Mån 11.30–15.00
Tis–lör från 11.30
Sön 11.30–18.00

Övrig tid efter överenskommelse

GÅS

Serveras 28/10 – 12/11 2006

Svartsoppa alt. Sparrissoppa med varm ost-toast. Gås med tillbehör. Äppelkaka med vaniljsås.
Pris: 425:-/ person. Pris: 465:-/per. danskvällar, fred. & lörd.

JULBORD

Serveras 17 nov. - 24 dec. 2006

Pris: 425:-/ person, 1/2 priset för barn 4 - 12 år, under 4 år gratis.
Pris: 465:-/per, fredags- lördagskvällar med dans 21.00—01.00

MINIJUL

Vi startar julafton kl. 12.00 med jullunch

Kl. 15.00 Kaffe med julkakor. Kl. 18.30 vårt stora julbord. Pris: 1.540:-/ person i dubbelrum,

Gås- och julbord med övernattning i dubbelrum 975:-/ person. Enkelrumstillägg 195:-/person

Har du tänkt på hur klok du är...

...som har ett litet energibolag? Ett energibolag som finns kvar där du bor, som har samma regn på rutan som du och som trivs där du trivs. Det har sina fördelar!

Kontakta oss på 020-410 030 så lovar vi att du får ett tryggt och lokalt energibolag som gillar att ta hand om sin hemmiljö lika mycket som du!

KREAB
www.kreab-energi.se

PROFILEN:
Ann-Louise Norén

Förgyllare
– ett yrke som är guld värt

FÖRGYLLARE. SMAKA PÅ ORDET. Visst låter det som något positivt! Alla strävar vi ju efter att förgylla vardagen på våra egna små sätt. Ann-Louise Persson Norén har det som yrke – men på ett mera handfast sätt. Hon har alltid varit konstnärligt lagd och föräldrarnas stora intresse för antikviteter har gått vidare till henne.

- Jag kände att om jag kunde kombinera mitt konstnärliga intresse med antikviteter så hade jag hittat rätt.

Utbildning i Västergötland

Detta skedde när Ann-Louise i en tidning läste om en förgyllare med ateljé i Stockholm. Hon kände direkt att förgyllarkonsten var något för henne och började leta utbildningar.

- Det fanns en så kallad KY-utbildning på 40 veckor i Tibro i Västergötland som man kunde gå, och det gjorde jag.

Ann-Louise kände med en gång att hon hade hamnat rätt och öppnade 1999 upp sin ateljé på F5-området i Ljungbyhed.

- Efter utbildningens slut gick jag en kurs i företagsekonomi för att lära mig mer om egenföretagande. Man måste kunna det ekonomiska. Det spelar ingen roll hur duktig du är som hantverkare, klarar du inte av att driva företag så kan det vara rätt så tufft att överleva.

5 500 år gammalt hantverk

Att vara förgyllare innebär att man restaurerar och konserverar gamla och antika föremål. Det kan vara alltifrån tavel- och spegelramar till pendyler, möbler eller vad som helst. Själva tekniken sträcker sig så långt tillbaka i tiden som 5 500 år. Folket vid Nildalen hade då lärt sig att smida guld och använda det. Man hamrade ut lövtunna guldblad och förgyllde olika saker med dessa. Sedan har hantverket följt med genom historien och utvecklats efter hand. Ann-Louise menar att glansdagarna för förgyllaryrket var på 16- och 1700-talen, men att det alltid kommer att finnas genom seklerna. Det var därför namnet på hennes rörelse blev Förgylla Sekler. Ann Louise arbetar mest med två olika tekniker: Polimentförgyllning och oljeförgyllning.

- Polimentförgyllning är den traditionella förgyllningstekniken där man polerar guldet skinande blankt. Oljeförgyllning används främst på metall och sten vid arbete utomhus.

Trots att hon har gjort förgyllningar både på predikstolen i Ängelholms kyrka och på Länsresidenset i Karlskrona så trivs Ann-Louise även bra med att skapa nya föremål från början.

- Jag samarbetar lite med en träbildhuggare, vi brukar hitta på lite egna roliga grejer.

HÖST KONSERT

med känd trumpetare

För första gången gör Klippans Musikkår och kollegorna i Blåslaget från Perstorp gemensam sak och håller sin höstkonsert tillsammans. De båda musikkårerna har tidigare gjort spelningar ihop men aldrig på höstkonserten. Christer Ohlin, ordförande för Klippans Musikkår är hoppfull inför samarbetet.

- Det gäller att hitta lita nya former för att locka både publik och musikanter. Det är så mycket andra kulturella och musikaliska evenemang som lockar idag, så det gäller att hävda sig så gott man kan.

Magnus Johansson solist

För att krydda anrättningen ytterligare har man bjudit in rikskände trumpetaren Magnus Johansson. Han är en av landets mest meriterade blåsare och har synts mycket i TV och i stora evenemang. Till jul åker han på turné tillsammans med gospelsångerskan Cyndee Peters och den gångna sommaren tillhörde han ensemblen i Lasse Holms stora Diggiloo-turné.

– Det var längesedan vi hade en solist på höstkonserterna och eftersom Blåslaget hade en etablerad kontakt med Magnus så hörde vi efter om han var ledig och det var han.

Christer Ohlin menar att det är viktigt att förnya sig och tänka kreativt när man planerar spelningarna. - *Det är alltid ett lyft att ha med en solist, och att få en så duktig trumpetare som Magnus Johansson till vår konsert känns jättekul.*

Björn & Benny-tema

Förutom Magnus Johansson finns det även en extra "knorr" till på konserten. Det kommer nämligen att bjudas på Björn & Benny-tema. En mängd ABBA-låtar utlovas, men publiken kommer också få höra andra låtar ur deras produktion – till exempel Ainbusk Singers Älska mig. Att ha ett tema är inte helt nytt för Klippans Musikkår, men man har aldrig riktat in sig på enskilda kompositörer tidigare.

- Då har det handlat om "I musikalernas värld" eller "lättlyssnad popmusik".

Konserterna, för det är två stycken, äger rum den 18 november. Klockan 15 får publiken i Oderljunga kyrka njuta av vackra blåstoner, och tre timmar senare, klockan 18, är det Ljungbyheds Idrottshall som är konsertlokal. Biljetter kan köpas antingen genom kontakt med medlemmarna i musikkårerna, på Tvärby Tobak eller via turistbyråerna i Klippan och Perstorp.

IDROTTSPROFILER 2006

I årets första tidning bad vi er läsare att nominera idrottsprofiler inom vårt utgivningsområde som ni tyckte kunde vara värda att lyftas fram. Vi har fått in många fina förslag på både idrottare och ledare.

I det här numret möter vi Jennie Augustsson-Thomasson som rider... alltid! En duktig idrottstjej med vinnande framtid.

Detta är livet... Hästar, hästar, hästar!

Jennie med sin älskade ponny Piff som gett henne många rosetter genom åren

Hästar, hästar och åter hästar. Så skulle man utan några större åthävor kunna sammanfatta fjortonåriga Jennie Augustsson-Thomassons liv. Hon är i princip uppfödd på hästryggen. Mamma Jeanette driver egen ridskola hemma i Kvidinge och äpplet faller ju som bekant inte så långt ifrån päronträdet… Jennie och favorithästen Piff har hängt ihop sedan barnsben, närmare bestämt sedan Jenny var sex år och Piff var tre. Hon tävlar med framgång i både hopp och dressyr. Men det kräver att man lägger ner mycket tid.

– Ju fler ridtimmar man har desto bättre blir man, svårare än så är det inte, konstaterar Jennie.

Mycket tid i stallet

Jennie tillbringar mellan fyra och fem timmar i stallet varje dag efter skolan. Förutom att träna och rykta Piff ställer Jennie också upp och rider andra hästar som behöver motion. På helgerna när hon är ledig från skolan kan det bli upp till tolv timmar i stallet på lördagen respektive söndagen, förutsatt att det inte är tävlingar vill säga. Drömmen är att i framtiden på något sätt få jobba med hästar.

– Jag skulle tycka att det var kul att utbilda hästar i dressyr och hopp till exempel, säger Jennie.

Under sommarlovet kunde Jennie och hennes kompisar, också de ryttare, ägna sig helt och hållet åt sina fyrbenta vänner. De slog mer eller mindre läger vid stallet.

– Det var knappt så att man såg till henne på en hel vecka, flikar mamma Jeanette in med ett skratt.

Jennie har tävlat i hoppning sedan hon var elva, men dressyren har hon börjat med det senaste året.

– Man får bara tävla med B-ponnyer tills man är tretton i hoppning. Men i dressyr kan man hålla på tills man är fjorton. Jag ville tävlingsrida ett år till med Piff så då började vi satsa på dressyr också.

Framgång direkt

Och framgången kom direkt. Jennie och Piff gjorde sitt första dressyrframträdande för ett år sedan i en lokal tävling och nyligen red hon sitt första SM i dressyr, där hon kom på tionde plats! Nästan ännu roligare var Svenskt Ponnyderby, där hon efter SM mötte i princip samma startfält en gång till – och då gick det ännu bättre.

- Jag kom trea, det var roligt att få kliva upp på prispallen, tycker Jennie.

Härnäst satsar hon på att rida in en ny C-ponny som hon ska ut och tävla med nu när Piff ska börja trappa ner. Han kommer dock aldrig att säljas utan kan se fram emot ett långt och lyckligt liv i stallet dit Jennie kommer och hälsar på varje dag.

Vi håller på med en helrenovering av

Torggatan 3 i Perstorp

Det finns ettor, tvåor och treor. Inflyttning 1/3 2007.

Är du intresserad? Ring 0435-34990

Perstorps Bostäder

www.perstorpsbostader.se

Detta händer framöver...

Oktober

24 Familjens hus, Perstorp - Tematräff om barnolycksfall

25 Timme för timme, dag för dag - Kris, en möjlighet, Cyndee Peters Hillesgården kl.19

26 Musikskolans månadskonsert, Klippans Kultur Center. Musikskolans konsertsal, kl 19:00 Medverkande Studerande vid musikskolan Arr: Musikskolan

26 Familjens hus, Perstorp - Matstart (lämna intr.anmälan)

28 Vernissage i Konsthallen 13-15 Alf Ekberg, skulptur Arr: Klippans konstförening

29 Samlarmarknad - Åsbobygdens samlarförening Plats: Folkets Park, Perstorp

November

1 Ur ett grodperspektiv, Jarl Borsén Hillesgården kl.19

4 Hubertusjakt. Herrevadskloster, Ljungbyhed Arr: Åsbo Ryttarförening

4 Karpsimmet - Simtävling Plats: Ugglebadet, Perstorp. Arrangör: KK Karpen Kl 09.00-12.00

7 Familjens hus, Perstorp - Tematräff om förskolan

8 Han kan inte bara nicka, Ralf Edström & Bertil Svensson. Hillesgården kl.19

11 Teater: Tänk om. Ö Ljungby Bygdegård Kl. 18.00 En historia om vanliga människor som idogt traskar på i vardagens enkla grottekvarn. Arr: Klippans Teaterförening/Friteatern

15 Peders Antikrunda, Peder Lamm Hillesgården kl.19

15 Familjens hus, Perstorp - Temakväll med familjerådgivaren. kl 17.30

22 Barfota utan strumpor och skor. Mats paulson. Hillesgården kl.19

22 Familjens hus, Perstorp - Tematräff Småbarnsfamiljen. OBS! Ons kl 10.00

24 Grötfesten - Perstorps hembygdsförening

25 Julahoppning 2006 för häst. Gråmanstorp start kl 09.00. Arr: Åsbo Ponnyklubb

25 - 26 Klippans Julmarknad. Studiegården 47:an, Storgatan. Öppet: kl. 10.00 - 18.00 Arr: Intresseför. för Klippans Julmarknad

25 - 26 Julmarknad. Gråmanstorps Bygdegård, Klippan Öppet: Kl. 10.00 - 17.00 Ytterligare info: Elsie Nilsson, tel: 0435 - 105 67

26 St Petri kyrka 40 årKl. 18.00 Jubileumskonsert. Poulens orgelkonsert, pianokonsert av W a Mozart, Berliner messe av Arvo Pärt. Joachim Olsson, pianosolist Anders Wilhelmsson, orgelsolist Stråkorkester fr. Helsingborgs sumfoniork.

27 Familjens hus, Perstorp - Tvillingträff

Ovanstående program är taget från webben. Vi fråntar oss anvaret om ev. felaktigheter uppstått!

Här presenterar vi VINNARNA från förra numrets vuxentävling "Annonsjakten" nr 4-2006

1:a Anna-Greta Adell, Östra Ljungby
2:a Stina Andersson, Ljungbyhed
3:a Ove Andersson, Perstorp

Vinnarna underrättas även per brev!

GRATTIS!!!

BARNTÄVLING!

för barn upp till 12 år!

HEJ ALLA BARN!
GISSA VILKET ORD
SOM JAG GÖMMER!
ATJOO!!!!!!!

VINSTER

1:a pris	PRESENTKORT på ICA Kvantum	500:–
2:a pris	PRESENTKORT på Inges Lek o Hobby	300:–
3:e pris	PRESENTKORT på ICA Kvantum	100:–

Skicka in ditt svar ***före*** den ***8 november -06. OBS!***
Vinnarna underrättas per brev och kungöres i nästa nr.

SÅ HÄR GÖR DU:

- Sök efter **"Klippan Trollet"** i tidningen. Ta reda på vilken bokstav som han håller i handen. Bilda sedan ett ord av dessa bokstäver och skriv det i de vita rutorna nedan.
- Sänd lösningen till Ljungbergs Medieproduktion, Box 100, 264 22 KLIPPAN i brev frankerat med brevporto. Glöm inte ange "BARNTÄVLING" utanpå kuvertet!

ORDET ÄR: | | | | | | |

Namn: _____

Adress: _____

Fysisk aktivitet på Recept

Patientens väg till aktivitet

Patient

Receptförskrivare
Vårdcentralen (VC)
Capio Citykliniken
Kupolen
Feelgood (FHV)

Apoteket

Apoteket
Inlämning av recept

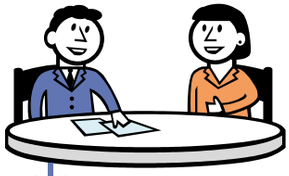

Friskotek
Sjukgymnast och
friskvårdskonsulent

Fysisk aktivitet
Gruppträffar

Motionär och aktiverad patient

REGION SKÅNE · KLIPPANS KOMMUN KULTUR- OCH FRITIDSFÖRVALTNINGEN · Capio Citykliniken · Apoteket · feelgood® · Kupolen

Vi söker dagbarnvårdare

Vi söker Dig som är positiv och harmonisk och som kan erbjuda barn i åldrarna 1-12 år en trygg och utvecklande miljö.

Arbetet innebär att ge barnen omvårdnad och stimulans till lek, kreativitet och lärande och förutsätter ett nära samarbete med barnens föräldrar. Din bostad skall vara lämplig för barnverksamhet och belägen inom Klippans centralort. I arbetet ingår obligatorisk fortbildning och personalmöten. Du kommer att arbeta i nära samarbete med andra dagbarnvårdare.

Vi är i behov av:

- en dagbarnvårdare som arbetar dagtid. Tjänsten är ett vikariat på 100 % med tillträde enligt överenskommelse t o m 070630. Eventuell förlängning.
- två dagbarnvårdare som arbetar på obekväma arbetstider. Dessa tjänster är på 75 %, med tillträde enligt överenskommelse till och med 070630. Eventuell förlängning.

Vi vill att Du:

- har någon pedagogisk utbildning
- är barnskötare
- har erfarenhet av arbete med barn i åldrarna 1-12 år
- har ett djur- och rökfritt hem

Vid erbjudande om anställning föreligger skyldighet att visa upp registerutdrag från polismyndigheten.

Om Du är intresserad och vill veta mer om tjänsten – ring verksamhetsansvarig Janeth Nilsson- Norén, tfn 0435-282 51 eller 0734-39 82 51, eller Inga-Lill Sjögren, tfn 0435- 283 45 eller 0734-39 83 45. Fackliga företräde nås genom kommunens växel, tfn 0435- 280 00.

I Klippans kommun eftersträvar vi en jämnare fördelning mellan kvinnor och män inom yrket och ser därför gärna manliga sökanden. Vi vill också ha mångfald på vår arbetsplats och välkomnar även sökande med utländsk bakgrund.

Senast den 31 oktober vill vi ha Din ansökan jämte meritförteckning och handlingar som Du önskar åberopa. **Ange referensnummer: 89/06**. Det går bra att skicka ansökan via e-post till: bun@klippan.se

Välkommen med Din ansökan till:
Klippans Kommun
Barn- och utbildningsförvaltningen
264 80 KLIPPAN

Kultur och fritidsförvaltningen

Välkomnar till en aktiv höst och vinter på Friskvården i Klippan och Ljungbyhed

På våra Friskvårdsanläggningar kan du träna
både Kondition och Styrka.
Nya konditionsmaskiner och styrketräningsmaskiner
är på plats i Klippans friskvårdsavdelning.

Kom du också!

Klippans friskvårdavdelning

Friskvårdsavdelningen öppen:

Mån	08.00-20.00	Tis	06.30-20.00
Ons	08.00-20.00	Tors	06.30-20.00
Fre	08.00-19.00	Lör	10.00-17.00
Sön	11.00-17.00		

(ring för info & tidsbeställning från kl.10.00 vardagar)

Vi erbjuder även bodypump samt bodycombat på följande tider:

Mån	**bodypump** kl 18.30-19.30	
Tis	**bodypump** kl.17.30-18.30	**bodycombat** kl. 19.00-20.00
Ons	**bodypump** kl.18.00-19.00	**SlowMotion** kl. 18.00-19.00
Tors	**bodypump** kl.19.00-20.00	**bodycombat** kl. 17.30-18.30
Lör	**bodypump** kl.10.00-11.00	
Sön		**bodycombat** kl.16.30-17.30

(För mer info om priser och tider ring tel. 0435-28 195)

Ljungbyheds IH

Friskvårdsavdelningen öppen alla dagar
kl. 08.00-22.30 för dem som har låskort.

Instruktörstid mån och tors kl. 17.00.20.00
(endast under denna tid köpes kort till de olika aktiviteterna bl.a låskort för övriga tider och dagar när inte instruktörer finns på plats)

(För mer info om priser och tider ring tel. 0435-282 07)

Klippans simhall

	Motionssim	*Bad för alla*	*Solarier*
Måndag	10.00-19.30	13.00-17.00	10.00-19.00
Tisdag	06.30-19.30	16.00-19.30	06.30-19.00
Onsdag	12.00-16.00	stängt	10.00-19.00
Torsdag	06.30-19.30	14.00-19.30	06.30-19.00
Fredag	10.00-18.30	12.00-16.45	10.00-18.00
Lördag	11.00-16.30	11.00-16.30	11.00-16.00
Söndag	11.00-16.30	11.00-16.30	11.00-16.00

Tyck till på www.klippan.se

Nu har du möjlighet att på ett enkelt sätt tala om vad du tycker. Välkommen att besöka klippan.se och klicka in på symbolen ”Synpunkt Klippan”.

Synpunkt Klippan

Detaljer som gör skillnad

Vi kan brasvärme

Brasafton 2 Nov
Kl. 16-20

Nibe representant närvarande!

Vinnaren på Tipspromenaden den 30/9 blev Per Nilsson, Åstorp. Vi önskar honom många trevliga stunder med sin gasolgrill!

Väggventil TL98F
Friskluftsventil, komplett med väggenomföring och med en unik kondensskyddande utformning som ger en mycket komfortabel luftspridning. Lämpar sig utmärkt även med golvvärme.

299:-

Integra Värmeflyttare
Komplett värmeflyttare med genomföring, rundgaller och rumstermostat.
Ord. pris 1029:-

Nu 799:-

Friskluftsventil Fresh 90
Friskluftsventil, komplett med väggenomföring. Luftmängden regleras med ett steglöst spjäll vilket manövreras med ett skjutreglage. Montera 1 ventil per 25 kvm. Ord.pris 255:-

Nu 199:-

Nyhet!

395:-

Lundbergs dörrfönster
Finns i vitt och silver med klart eller frostat glas. Ytterdiameter 230 mm, glasdiameter 160 mm. Passar innerdörrrar med 40 mm tjocklek.

Priserna gäller tom den 19 november -06.

/OPTIMERA/

KLIPPAN / Ängelholmsg. 15 / 0435-44 89 50 / Månd.- Fred. 7-18 / Lörd. 9-13 / www.optimera.se